

Suelem

RESIDENCE CLUB

APARTAMENTO

201

- 02 dormitórios, com sacadas individuais
- Sala de estar e cozinha integradas
- 01 Bwc social
- Sacada com churrasqueira
- 01 vaga de garagem.
- Área privativa 62,69 m²
- Área total 91,57 m²

O PRÉDIO TAMBÉM CONTARÁ COM:



**Infraestrutura para Honest Market
(Mercado de Conveniência)**



Coworking



Wi-fi



Portões eletrônicos



Elevador Social



**Aptos com fechaduras
digitais**



**Infraestrutura para
portaria remota**



**Infraestrutura para
câmeras de segurança.**

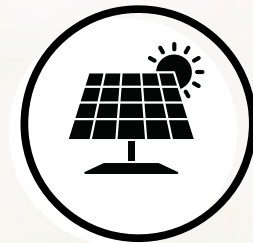

**Infraestrutura para
painel solar.**

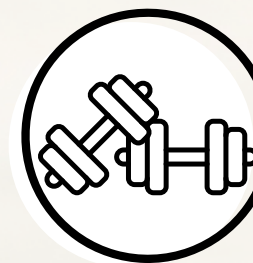

Espaço Fitness

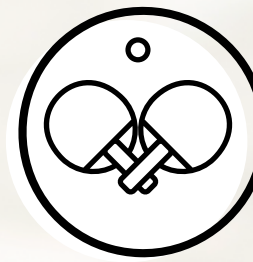

Sala de Jogos



Brinquedoteca



Playground



Espaço Gourmet



Churrasqueira



Piscina Aquecida



Espaço Pet



Lavanderia



Bicicletário



Eco Garden

Apto 201

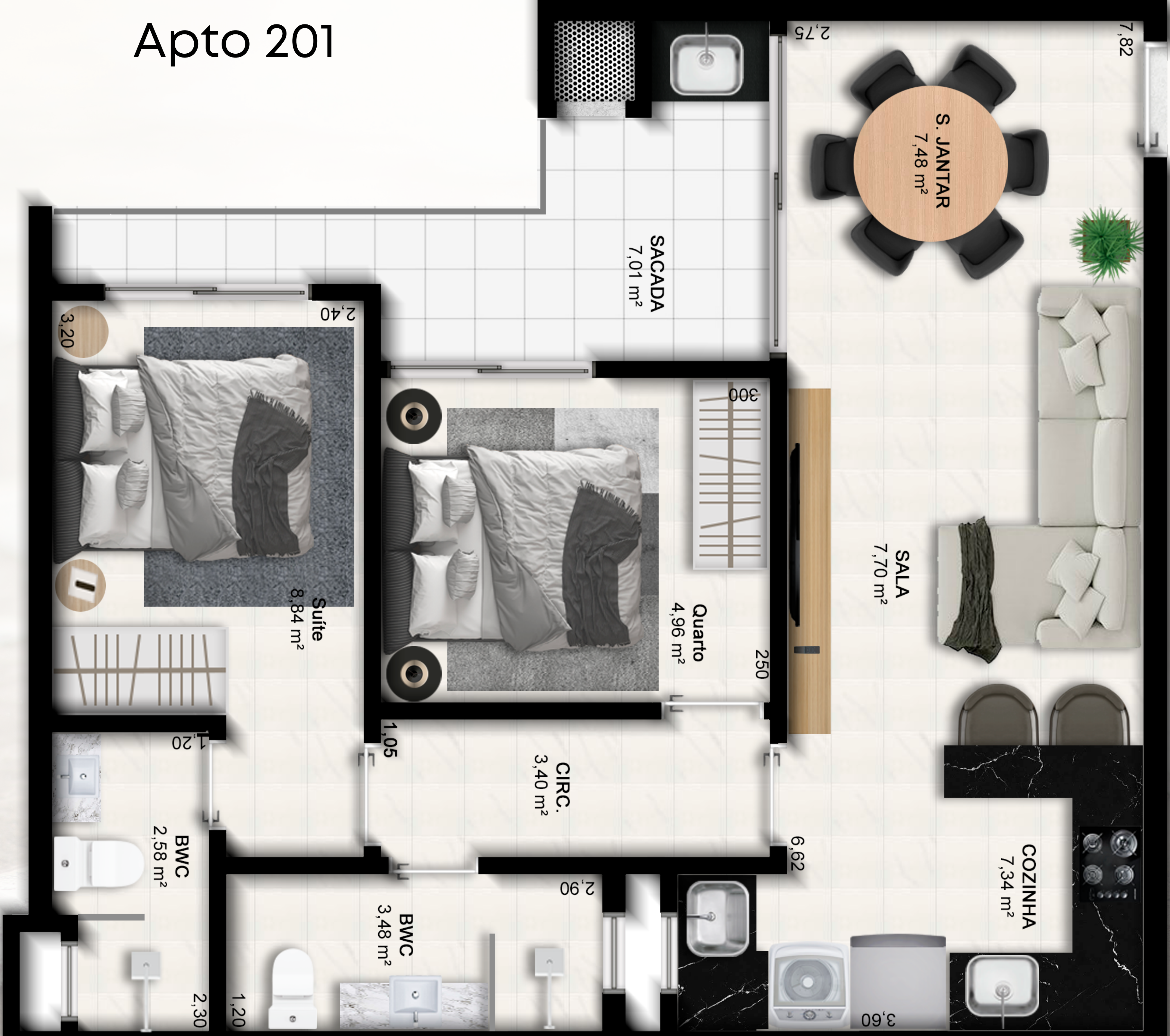



Fachada Manoel
Correia da Silva



Suelen
RESIDENCE CLUB



Fachada Avenida
JK. De Oliveira

GAME ON



Salão de Jogos



 Piscina Aquecida



< SALA DE JOGOS
< SANITÁRIOS
v ÁREA GOURMET



Área social da
Piscina

GOURMET



🌴 Área Gourmet

This is where
the fun stuff
happens

 Brinquedoteca

PLAYING
IN THE SUN

 Playground

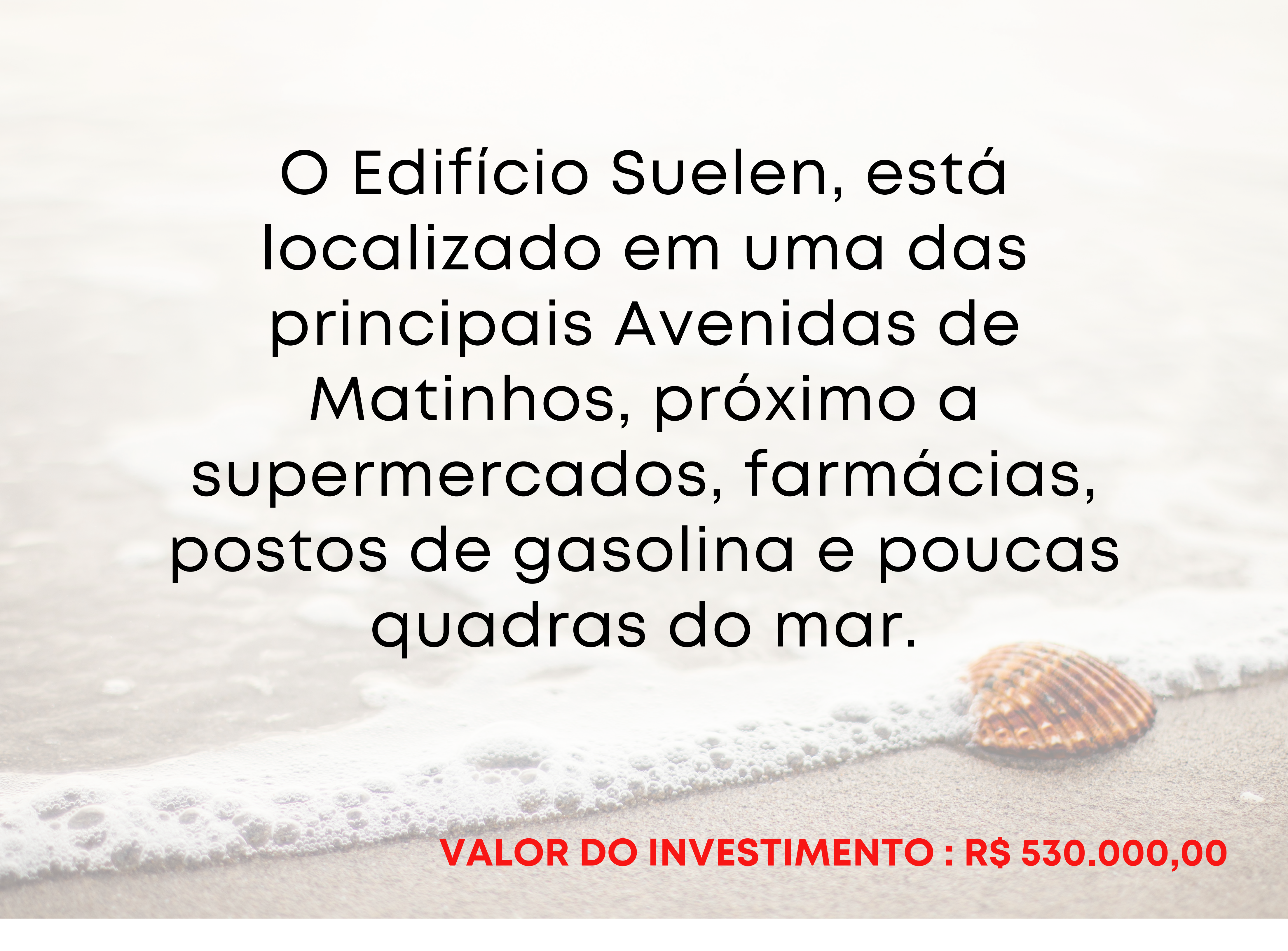

Lavanderia

A background image of a beach with waves crashing onto the sand. A single seashell is visible on the sand in the lower right quadrant. The text is overlaid on the upper and middle portions of the image.

O Edifício Suelen, está localizado em uma das principais Avenidas de Matinhos, próximo a supermercados, farmácias, postos de gasolina e poucas quadras do mar.

VALOR DO INVESTIMENTO : R\$ 530.000,00